

MUTUAL DRIVEWAY EASEMENT

This agreement executed this 16th day of April, 1984, by RUSSELL L. HANNIBAL, TRUSTEE, ("Hannibal"), and JAMES J. and MARY F. WERNER, husband and wife, ("Werner"), with regard to an easement and agreement for a joint driveway between the respective properties of the parties under the following terms and conditions:

1. Hannibal is the owner of the property located at 8833 "J" Street, Omaha, Nebraska, more particularly described as:

A part of Lot <sup>R/H</sup> 3, Block 2, Cornhusker Industrial Park, <sup>No. 2</sup> a subdivision located in the NE 1/4 of Section 3, Township 14 North, Range 12 East of the 6th P.M., Douglas County, Nebraska more particular described as follows:

Commencing at the point of intersection of the South right-of-way line of "J" Street and the West right-of-way line of 88th Street; then N 89°59'47"W (assumed bearing), along said South right-of-way line of "J" Street, a distance of 129.79 feet to the Point of Beginning; thence S00°00'38"W, a distance of 340.14 feet; thence N89°57'00"W, a distance of 61.35 feet; thence S00°00'38"W, a distance of 50.00 feet; thence N89°57'00"W, a distance of 73.65 feet; thence N00°00'38"E, a distance of 390.03 feet to a point on said South right-of-way line of "J" Street; thence S89°59'47"E, along said South right-of-way line of "J" Street, a distance of 135.00 feet to the Point of Beginning.

Said tract of land contains an area of 1.139 acres more or less.

2. Werner is the owner of the property located at 8901 "J" Street, Omaha, Nebraska, more particularly described as:

The West 139.91 feet of the North 390.09 feet of Lot 3, Block 2, Cornhusker Industrial Park No. 2, an Addition to the City of Omaha, in Douglas County, Nebraska.

3. Hannibal does hereby grant to Werner and Werner does hereby grant to Hannibal an easement of ingress and egress over the common driveway; which easement is more particularly described on Exhibit A hereto.

4. Each of the parties shall have common, nonexclusive use of the driveway for themselves, their employees, customers, guests, and invitees to provide access to the buildings of the parties located on their respective properties and for deliveries and similar uses.

5. Each party shall bear one half of the cost of repair and maintenance, including snow removal, of the driveway, except that if any repairs are occasioned by negligence of either party, such guilty party shall bear the entire cost of the repair.

6. The party making repairs as aforesaid shall be entitled to be reimbursed for one half of the cost therefore by the other party, and the proportionate share of such cost shall be a lien on the other tenement until paid.

7. Each party shall make reasonable use of the easement, and neither party shall obstruct the driveway or in any manner interfere with the reasonable use thereof by the other party.

8. Any tort liability arising out of the driveway not occasioned by an act of misfeasance or nonfeasance of one party shall be the joint liability of both parties.

*Russell Hannibal*  
RUSSELL HANNIBAL, Trustee

*James J. Werner*  
JAMES J. WERNER

*Mary F. Werner*  
MARY F. WERNER

STATE OF NEBRASKA )  
                                      ) ss.  
COUNTY OF DOUGLAS )

On this 15th day of April, 1984, before me a notary public in and for said County and State, personally appeared RUSSELL HANNIBAL, to me known to be the identical person who subscribed his name as Trustee to the foregoing instrument and acknowledged to me that he executed the same as his free and voluntary act and deed.

Witness my hand and official seal the day and year last above written.

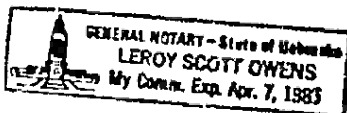

*Leroy Scott Owens*  
NOTARY PUBLIC

STATE OF NEBRASKA )  
                          ) ss.  
COUNTY OF DOUGLAS )

On this 16th day of April, 1984, before me a notary public in said County and State, personally appeared JAMES J. and MARY F. WERNER, husband and wife, to me known to be the identical persons who subscribed their names to the foregoing instrument and acknowledged to me that they executed the same as their free and voluntary act and deed.

Witness my hand and official seal the day and year last above written.

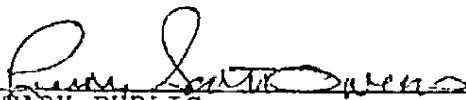
  
\_\_\_\_\_  
NOTARY PUBLIC

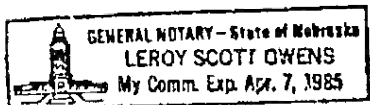
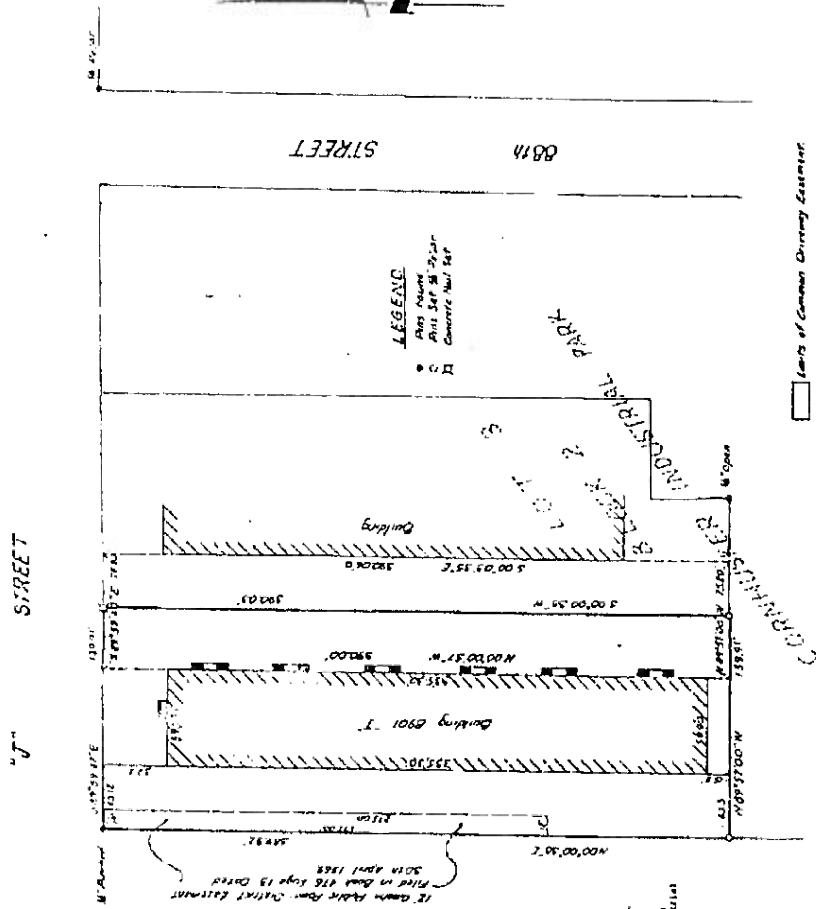

EXHIBIT A



**ELLIOTT & ASSOCIATES**  
 1118 SOUTH 123RD STREET • OMAHA, NE 68102 • (402) 491-7000

**BOUNDARY SURVEY**  
 8801 "J" STREET  
 OMAHA, NEBRASKA

Scale: 1" = 40'

DATE: 4/10/84  
 BY: W.J.C.

**LEGAL DESCRIPTION**  
 COMMON BOUNDARY SURVEY

A part of S. 1, S. 2, S. 3, S. 4, S. 5, S. 6, S. 7, S. 8, S. 9, S. 10, S. 11, S. 12, S. 13, S. 14, S. 15, S. 16, S. 17, S. 18, S. 19, S. 20, S. 21, S. 22, S. 23, S. 24, S. 25, S. 26, S. 27, S. 28, S. 29, S. 30, S. 31, S. 32, S. 33, S. 34, S. 35, S. 36, S. 37, S. 38, S. 39, S. 40, S. 41, S. 42, S. 43, S. 44, S. 45, S. 46, S. 47, S. 48, S. 49, S. 50, S. 51, S. 52, S. 53, S. 54, S. 55, S. 56, S. 57, S. 58, S. 59, S. 60, S. 61, S. 62, S. 63, S. 64, S. 65, S. 66, S. 67, S. 68, S. 69, S. 70, S. 71, S. 72, S. 73, S. 74, S. 75, S. 76, S. 77, S. 78, S. 79, S. 80, S. 81, S. 82, S. 83, S. 84, S. 85, S. 86, S. 87, S. 88, S. 89, S. 90, S. 91, S. 92, S. 93, S. 94, S. 95, S. 96, S. 97, S. 98, S. 99, S. 100, S. 101, S. 102, S. 103, S. 104, S. 105, S. 106, S. 107, S. 108, S. 109, S. 110, S. 111, S. 112, S. 113, S. 114, S. 115, S. 116, S. 117, S. 118, S. 119, S. 120, S. 121, S. 122, S. 123, S. 124, S. 125, S. 126, S. 127, S. 128, S. 129, S. 130, S. 131, S. 132, S. 133, S. 134, S. 135, S. 136, S. 137, S. 138, S. 139, S. 140, S. 141, S. 142, S. 143, S. 144, S. 145, S. 146, S. 147, S. 148, S. 149, S. 150, S. 151, S. 152, S. 153, S. 154, S. 155, S. 156, S. 157, S. 158, S. 159, S. 160, S. 161, S. 162, S. 163, S. 164, S. 165, S. 166, S. 167, S. 168, S. 169, S. 170, S. 171, S. 172, S. 173, S. 174, S. 175, S. 176, S. 177, S. 178, S. 179, S. 180, S. 181, S. 182, S. 183, S. 184, S. 185, S. 186, S. 187, S. 188, S. 189, S. 190, S. 191, S. 192, S. 193, S. 194, S. 195, S. 196, S. 197, S. 198, S. 199, S. 200, S. 201, S. 202, S. 203, S. 204, S. 205, S. 206, S. 207, S. 208, S. 209, S. 210, S. 211, S. 212, S. 213, S. 214, S. 215, S. 216, S. 217, S. 218, S. 219, S. 220, S. 221, S. 222, S. 223, S. 224, S. 225, S. 226, S. 227, S. 228, S. 229, S. 230, S. 231, S. 232, S. 233, S. 234, S. 235, S. 236, S. 237, S. 238, S. 239, S. 240, S. 241, S. 242, S. 243, S. 244, S. 245, S. 246, S. 247, S. 248, S. 249, S. 250, S. 251, S. 252, S. 253, S. 254, S. 255, S. 256, S. 257, S. 258, S. 259, S. 260, S. 261, S. 262, S. 263, S. 264, S. 265, S. 266, S. 267, S. 268, S. 269, S. 270, S. 271, S. 272, S. 273, S. 274, S. 275, S. 276, S. 277, S. 278, S. 279, S. 280, S. 281, S. 282, S. 283, S. 284, S. 285, S. 286, S. 287, S. 288, S. 289, S. 290, S. 291, S. 292, S. 293, S. 294, S. 295, S. 296, S. 297, S. 298, S. 299, S. 300, S. 301, S. 302, S. 303, S. 304, S. 305, S. 306, S. 307, S. 308, S. 309, S. 310, S. 311, S. 312, S. 313, S. 314, S. 315, S. 316, S. 317, S. 318, S. 319, S. 320, S. 321, S. 322, S. 323, S. 324, S. 325, S. 326, S. 327, S. 328, S. 329, S. 330, S. 331, S. 332, S. 333, S. 334, S. 335, S. 336, S. 337, S. 338, S. 339, S. 340, S. 341, S. 342, S. 343, S. 344, S. 345, S. 346, S. 347, S. 348, S. 349, S. 350, S. 351, S. 352, S. 353, S. 354, S. 355, S. 356, S. 357, S. 358, S. 359, S. 360, S. 361, S. 362, S. 363, S. 364, S. 365, S. 366, S. 367, S. 368, S. 369, S. 370, S. 371, S. 372, S. 373, S. 374, S. 375, S. 376, S. 377, S. 378, S. 379, S. 380, S. 381, S. 382, S. 383, S. 384, S. 385, S. 386, S. 387, S. 388, S. 389, S. 390, S. 391, S. 392, S. 393, S. 394, S. 395, S. 396, S. 397, S. 398, S. 399, S. 400, S. 401, S. 402, S. 403, S. 404, S. 405, S. 406, S. 407, S. 408, S. 409, S. 410, S. 411, S. 412, S. 413, S. 414, S. 415, S. 416, S. 417, S. 418, S. 419, S. 420, S. 421, S. 422, S. 423, S. 424, S. 425, S. 426, S. 427, S. 428, S. 429, S. 430, S. 431, S. 432, S. 433, S. 434, S. 435, S. 436, S. 437, S. 438, S. 439, S. 440, S. 441, S. 442, S. 443, S. 444, S. 445, S. 446, S. 447, S. 448, S. 449, S. 450, S. 451, S. 452, S. 453, S. 454, S. 455, S. 456, S. 457, S. 458, S. 459, S. 460, S. 461, S. 462, S. 463, S. 464, S. 465, S. 466, S. 467, S. 468, S. 469, S. 470, S. 471, S. 472, S. 473, S. 474, S. 475, S. 476, S. 477, S. 478, S. 479, S. 480, S. 481, S. 482, S. 483, S. 484, S. 485, S. 486, S. 487, S. 488, S. 489, S. 490, S. 491, S. 492, S. 493, S. 494, S. 495, S. 496, S. 497, S. 498, S. 499, S. 500, S. 501, S. 502, S. 503, S. 504, S. 505, S. 506, S. 507, S. 508, S. 509, S. 510, S. 511, S. 512, S. 513, S. 514, S. 515, S. 516, S. 517, S. 518, S. 519, S. 520, S. 521, S. 522, S. 523, S. 524, S. 525, S. 526, S. 527, S. 528, S. 529, S. 530, S. 531, S. 532, S. 533, S. 534, S. 535, S. 536, S. 537, S. 538, S. 539, S. 540, S. 541, S. 542, S. 543, S. 544, S. 545, S. 546, S. 547, S. 548, S. 549, S. 550, S. 551, S. 552, S. 553, S. 554, S. 555, S. 556, S. 557, S. 558, S. 559, S. 560, S. 561, S. 562, S. 563, S. 564, S. 565, S. 566, S. 567, S. 568, S. 569, S. 570, S. 571, S. 572, S. 573, S. 574, S. 575, S. 576, S. 577, S. 578, S. 579, S. 580, S. 581, S. 582, S. 583, S. 584, S. 585, S. 586, S. 587, S. 588, S. 589, S. 590, S. 591, S. 592, S. 593, S. 594, S. 595, S. 596, S. 597, S. 598, S. 599, S. 600, S. 601, S. 602, S. 603, S. 604, S. 605, S. 606, S. 607, S. 608, S. 609, S. 610, S. 611, S. 612, S. 613, S. 614, S. 615, S. 616, S. 617, S. 618, S. 619, S. 620, S. 621, S. 622, S. 623, S. 624, S. 625, S. 626, S. 627, S. 628, S. 629, S. 630, S. 631, S. 632, S. 633, S. 634, S. 635, S. 636, S. 637, S. 638, S. 639, S. 640, S. 641, S. 642, S. 643, S. 644, S. 645, S. 646, S. 647, S. 648, S. 649, S. 650, S. 651, S. 652, S. 653, S. 654, S. 655, S. 656, S. 657, S. 658, S. 659, S. 660, S. 661, S. 662, S. 663, S. 664, S. 665, S. 666, S. 667, S. 668, S. 669, S. 670, S. 671, S. 672, S. 673, S. 674, S. 675, S. 676, S. 677, S. 678, S. 679, S. 680, S. 681, S. 682, S. 683, S. 684, S. 685, S. 686, S. 687, S. 688, S. 689, S. 690, S. 691, S. 692, S. 693, S. 694, S. 695, S. 696, S. 697, S. 698, S. 699, S. 700, S. 701, S. 702, S. 703, S. 704, S. 705, S. 706, S. 707, S. 708, S. 709, S. 710, S. 711, S. 712, S. 713, S. 714, S. 715, S. 716, S. 717, S. 718, S. 719, S. 720, S. 721, S. 722, S. 723, S. 724, S. 725, S. 726, S. 727, S. 728, S. 729, S. 730, S. 731, S. 732, S. 733, S. 734, S. 735, S. 736, S. 737, S. 738, S. 739, S. 740, S. 741, S. 742, S. 743, S. 744, S. 745, S. 746, S. 747, S. 748, S. 749, S. 750, S. 751, S. 752, S. 753, S. 754, S. 755, S. 756, S. 757, S. 758, S. 759, S. 760, S. 761, S. 762, S. 763, S. 764, S. 765, S. 766, S. 767, S. 768, S. 769, S. 770, S. 771, S. 772, S. 773, S. 774, S. 775, S. 776, S. 777, S. 778, S. 779, S. 780, S. 781, S. 782, S. 783, S. 784, S. 785, S. 786, S. 787, S. 788, S. 789, S. 790, S. 791, S. 792, S. 793, S. 794, S. 795, S. 796, S. 797, S. 798, S. 799, S. 800, S. 801, S. 802, S. 803, S. 804, S. 805, S. 806, S. 807, S. 808, S. 809, S. 810, S. 811, S. 812, S. 813, S. 814, S. 815, S. 816, S. 817, S. 818, S. 819, S. 820, S. 821, S. 822, S. 823, S. 824, S. 825, S. 826, S. 827, S. 828, S. 829, S. 830, S. 831, S. 832, S. 833, S. 834, S. 835, S. 836, S. 837, S. 838, S. 839, S. 840, S. 841, S. 842, S. 843, S. 844, S. 845, S. 846, S. 847, S. 848, S. 849, S. 850, S. 851, S. 852, S. 853, S. 854, S. 855, S. 856, S. 857, S. 858, S. 859, S. 860, S. 861, S. 862, S. 863, S. 864, S. 865, S. 866, S. 867, S. 868, S. 869, S. 870, S. 871, S. 872, S. 873, S. 874, S. 875, S. 876, S. 877, S. 878, S. 879, S. 880, S. 881, S. 882, S. 883, S. 884, S. 885, S. 886, S. 887, S. 888, S. 889, S. 890, S. 891, S. 892, S. 893, S. 894, S. 895, S. 896, S. 897, S. 898, S. 899, S. 900, S. 901, S. 902, S. 903, S. 904, S. 905, S. 906, S. 907, S. 908, S. 909, S. 910, S. 911, S. 912, S. 913, S. 914, S. 915, S. 916, S. 917, S. 918, S. 919, S. 920, S. 921, S. 922, S. 923, S. 924, S. 925, S. 926, S. 927, S. 928, S. 929, S. 930, S. 931, S. 932, S. 933, S. 934, S. 935, S. 936, S. 937, S. 938, S. 939, S. 940, S. 941, S. 942, S. 943, S. 944, S. 945, S. 946, S. 947, S. 948, S. 949, S. 950, S. 951, S. 952, S. 953, S. 954, S. 955, S. 956, S. 957, S. 958, S. 959, S. 960, S. 961, S. 962, S. 963, S. 964, S. 965, S. 966, S. 967, S. 968, S. 969, S. 970, S. 971, S. 972, S. 973, S. 974, S. 975, S. 976, S. 977, S. 978, S. 979, S. 980, S. 981, S. 982, S. 983, S. 984, S. 985, S. 986, S. 987, S. 988, S. 989, S. 990, S. 991, S. 992, S. 993, S. 994, S. 995, S. 996, S. 997, S. 998, S. 999, S. 1000.

31

RECEIVED  
1984 APR 16 PM 12:06

C. HAROLD LITLER  
REGISTER OF DEEDS  
DOUGLAS COUNTY, NEBR.

Book 708  
Page 488  
of 1000

7-9 20-50  
3750X  
Copper  
76A-98  
76A-99  
76A-97